

# CENTROS DE SALUD DEL TRABAJADOR AGRÍCOLA Y COVID-19

FUENTE: LA ENCUESTA SOBRE COVID-19 DE LA ADMINISTRACIÓN DE RECURSOS Y SERVICIOS DE SALUD, 11 DE SEPTIEMBRE DE 2020. LAS RESPUESTAS INCLUIDAS DE LA ENCUESTA SON DE 126 DE LOS 175 (72%) CENTROS DE SALUD DEL TRABAJADOR AGRÍCOLA Y ESTAN REPRESENTADAS EN TIEMPO ACTUAL. LOS RESULTADOS NO SON COMPARABLES CON ENCUESTAS PASADAS O FUTURAS.



El promedio de visitas a Centros de Salud del Trabajador Agrícola, que se realizaron virtualmente fue 28%

98%

de Centros de Salud del Trabajador Agrícola reportaron tener capacidad para evaluar pacientes para COVID-19

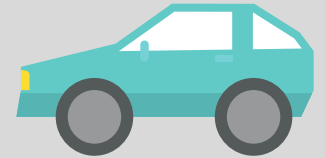

El 82% de los Centros de Salud del Trabajador Agrícola ofrecieron pruebas de COVID-19 a personas en su propio automóvil

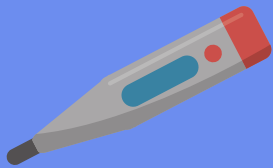

2,182 pacientes y 78 miembros del personal de los Centros de Salud del Trabajador Agrícola resultaron positivos al COVID-19 la semana pasada

18,937

pacientes de los Centros de Salud fueron examinados para COVID-19 en la semana pasada, mediante detección de virus o pruebas de anticuerpos.

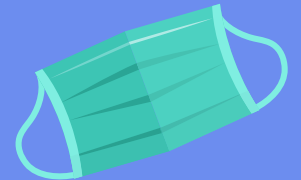

El 9% de los Centros de Salud del Trabajador Agrícola no tuvieron una cantidad suficiente de EPP para la próxima semana



101 sitios de Centros de Salud del Trabajador Agrícola han sido cerrados debido a la pandemia en la última semana

23%

Las visitas a Centros de Salud del Trabajador Agrícola fueron 23% menos en comparación con las visitas semanales anteriores a COVID-19



El promedio de personal de Centros de Salud del Trabajador Agrícola no pudo trabajar la semana pasada fue 6%