

CENTROS DE SALUD DEL TRABAJADOR AGRÍCOLA Y COVID-19

FUENTE: LA ENCUESTA SOBRE COVID-19 DE LA ADMINISTRACIÓN DE RECURSOS Y SERVICIOS DE SALUD, 9 DE ABRIL DE 2021. LAS RESPUESTAS INCLUIDAS DE LA ENCUESTA SON DE 154 DE LOS 175 (88%) CENTROS DE SALUD DEL TRABAJADOR AGRÍCOLA Y ESTAN REPRESENTADAS EN TIEMPO ACTUAL. LOS RESULTADOS NO SON COMPARABLES CON ENCUESTAS PASADAS O FUTURAS.



El promedio de visitas a Centros de Salud del Trabajador Agrícola, que se realizaron virtualmente fue 21%

99%

de Centros de Salud del Trabajador Agrícola reportaron tener capacidad para evaluar pacientes para COVID-19



El 98% de los Centros de Salud del Trabajador Agrícola informaron tener el EPP adecuado

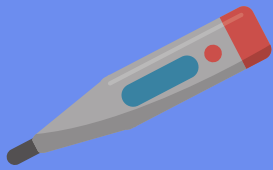

2,221 pacientes y 54 miembros del personal de los Centros de Salud del Trabajador Agrícola resultaron positivos al COVID-19 la semana pasada

86,717

pacientes de los Centros de Salud del Trabajador Agrícola iniciaron el calendario de vacunación contra COVID-19 durante la semana pasada



21% de los Centros de Salud del Trabajador Agrícola informan que experimentan desafíos en el suministro de vacunas contra COVID-19



44 sitios de Centros de Salud del Trabajador Agrícola han sido cerrados debido a la pandemia en la última semana

9%

Las visitas a Centros de Salud del Trabajador Agrícola fueron 9% menos en comparación con las visitas semanales anteriores a COVID-19



El 55% de Centros de Salud del Trabajador Agrícola tuvieron camionetas móviles y/o clínicas emergentes durante la última semana